REVISTA QUINZENAL
Walt Disney
CR$ = X4
VEJA TABELA

Zé Carioca

Abril Jovem
1991

ISSN 0104-3404
01991>
9 770104 340005

A PRÓXIMA VOLTA ÀS AULAS VAI SER EMOCIONANTE!!!

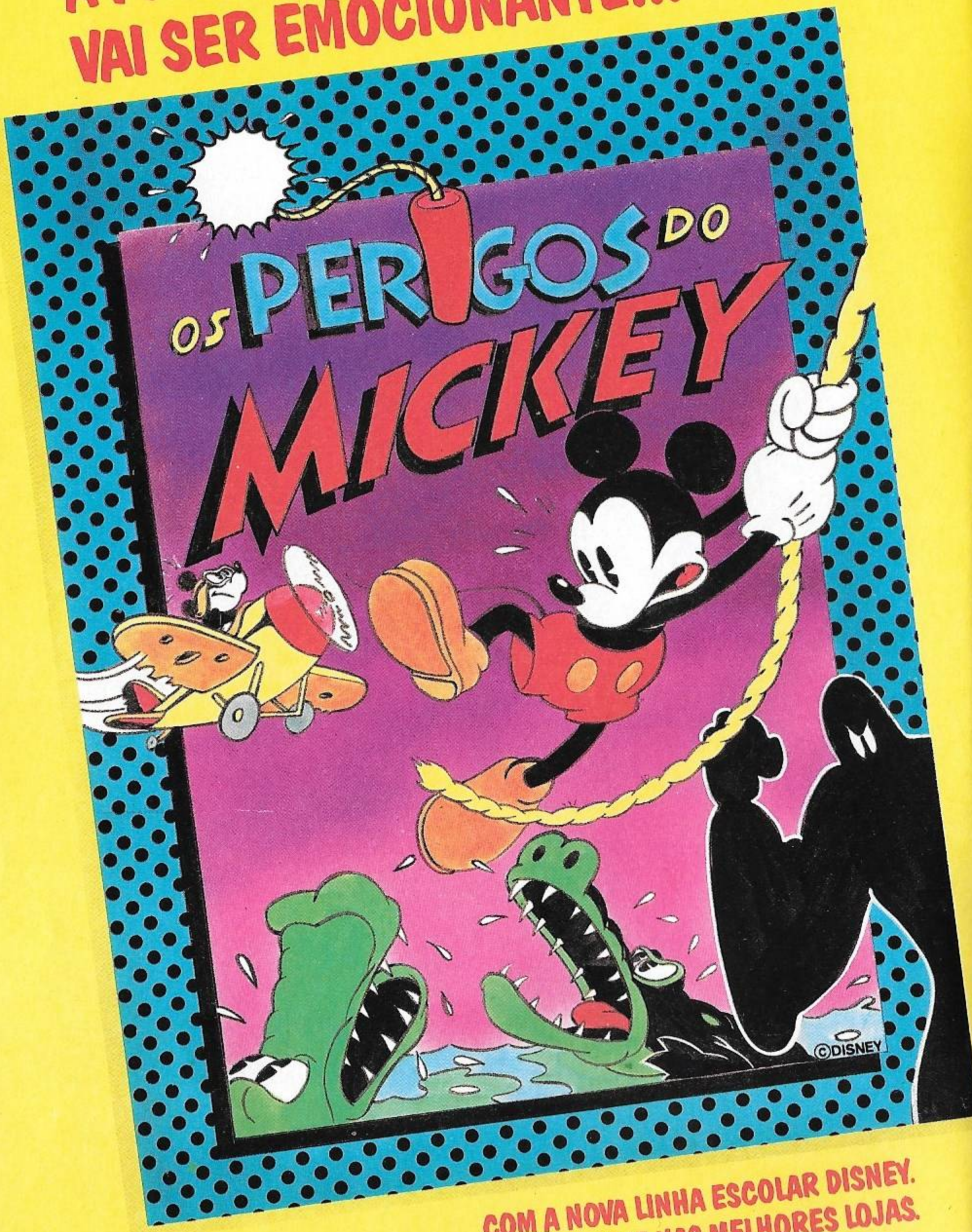

COM A NOVA LINHA ESCOLAR DISNEY.
BREVE NAS MELHORES LOJAS.

WALT DISNEY

ZÉ CARIOCA

CADÊ A LICENÇA?

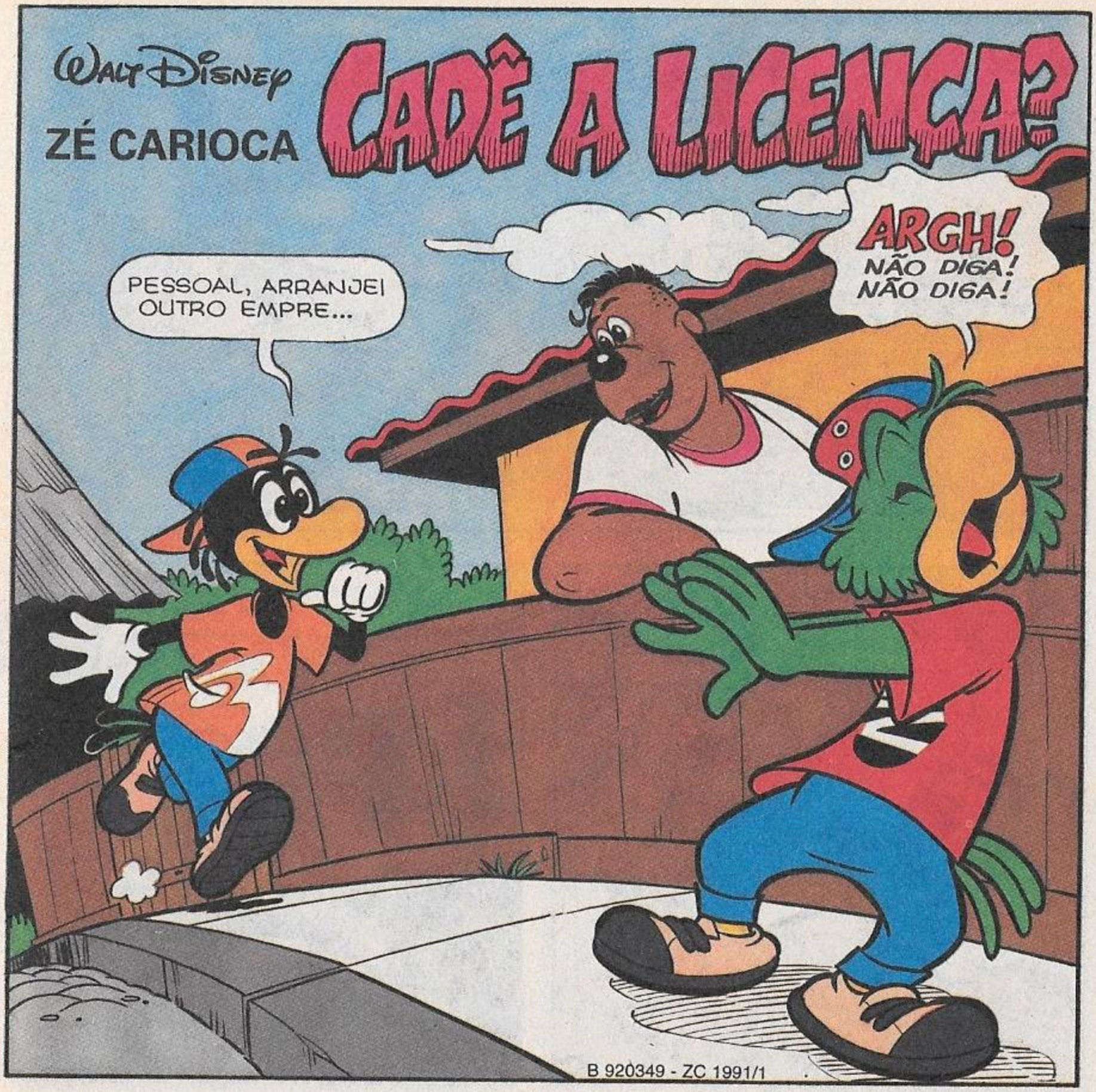

B 920349 - ZC 1991/1

© DISNEY

PREFIRO VOCÊ *DESOCUPADO!*

BAH! QUE FRESCURA! BEM, TÔ ATRASADO!

ELE NÃO CONTOU!

AGORA FIQUEI CURIOSO...

...MAS JÁ PASSOU! QUE TAL UMA PESCARIA?

OBA! VOU PEGAR A VARA!

ME EMPRESTA UMA TAMBÉM! E NÃO SE ESQUEÇA DAS MINHOCAS! AH, E UM LANCHINHO PRA GENTE...

ASSIM...

ETA VIDÃO!

SÓ!

AH-RÁ!

NESTOR!

UÉ! VOCÊ NÃO FOI TRABA-LHAR?

ORA! ELE SE ARREPEN-DEU! VEM FICAR DE PAPO PRO AR, VEM!

EU *TÔ* TRABALHANDO!

SOU *AJUDANTE DE FISCAL DE PESCA!*

?!

PROCURO *PESCADORES ILEGAIS!*

NÃO DIGA!

VOCÊS VIRAM ALGUM POR AÍ?

NÃO! CÊ VIU?

VOCÊS, POR EXEMPLO! LICENÇA, RAPIDINHO!

GLUP!

E-ESQUECI DE TIRAR A MINHA!

TSC, TSC! EU TROUXE A MINHA!

FLIP!

A TUA TÁ VENCIDA FAZ UMA PÁ DE TEMPO! E BOTA PÁ NISSO!

AH, É?

MAS, COMO SÃO RÉUS PRIMÁRIOS, EU DEIXO ESSA PASSAR!

AÍ, NESTORZÃO!

O NESTOR É LEGAL!

GENTE FINA!

?

MAS, SEM LICENÇA, NADA DE PESCARIA!

VUP!

AS VARAS FICAM COMIGO! E NADA DE ISCAS!

VIVA!

HIP-HIP-HURRA!

SÓ VOLTEM QUANDO ARRANJAREM LICENÇA DE VERDADE!

HUMPF!

GLUP!

É O QUE EU SEMPRE DIGO... O TRABALHO *ENCHATEIA* O HOMEM!

EI! PSST!

TEM FISCAL POR AÍ?

TEM, SIM! PRAQUELE LADO ALI!

ÓTIMO! VAMOS PRO OUTRO LADO, ENTÃO!

PERAÍ... VOCÊS NÃO SÃO PESCADORES ILEGAIS, SÃO? CADÊ SUAS LICENÇAS?

LICENÇA PRA PESCARIA COM VARA NÓS NÃO TEMOS...

NÃO? XII!

...MAS ESTAMOS PESCANDO COM *REDE!* PORTANTO, TUDO BEM!

AHHH!

ENTÃO TÁ LEGAL! TCHAU!

TCHAU! IMBECIS!

ACHO QUE EU LEVO JEITO PRA FISCAL!

DEIXA DISSO, PEDRÃO!

OUTRO PESCADOR!

TEM CARA DE ILEGAL!

QUEM SABE, AJUDANDO O NESTOR, ELE... *FACILITA* PRA GENTE PESCAR?

SERÁ?

NESTOR, RÁPIDO! ACHAMOS UM PESCADOR ILEGAL PRA VOCÊ!

HÃ?

VAI LÁ E CAI MATANDO!

VALEU, ZÉ!

AH-RAM!

ELE NÃO SE TOCA!

TÁ É SE FAZENDO DE BOBO!

TENTA DE NOVO!

AH-RAM!

OI! VEJO QUE TIVERAM SORTE!

PSST! NÃO ESPALHA, OTÁRIO!

ALGUÉM ME CHAMOU?

EU, AJUDANTE DE FISCAL DE PESCA... NESTOR!

OI, AJUDANTE DE FISCAL DE PESCA NESTOR!

SEM BAJULAÇÃO! A LICENÇA!

LICENÇA? EU... *OPA!* QUE PEIXÃO!

TÓIM!

NOSSA! NÃO DEIXA ESCAPAR!

PUXA! QUE BELEZA!

PSST!

VUPT!

SE PESCAR ESSA *BALEIA* E NÃO TIVER LICENÇA... TÁ FRITO, CARA!

PARABÉNS!

NÃO FOI NADA!

AJUDANTE NESTOR! O QUE SIGNIFICA ISSO?

XI! O CHEFE!

ACABEI DE AUTUAR ESSE PESCADOR SEM LICENÇA...

MAS EU TENHO LICENÇA... Ó!

SUJOU!

E EU ACABEI DE PRENDER DOIS *PESCADORES DE REDE* VINDOS DESTA ÁREA! VOCÊ ESTÁ DESPEDIDO!

MAIS TARDE...

PUXA... NUNCA VI PESCA COM PORRETE! PRECISA DE LICENÇA?

NÃO! E, SE PRECISASSE, EU IA TIRAR UMA RAPIDINHO!

GLUB! GLUB!

GLUB! PUF!

fim

A curtição rola solta quando você abre este Almanaque.

A diversão começa pelos quadrinhos hilariantes da turma Disney. Depois vêm os passatempos superlegais. Segue pelas piadinhas de rachar o bico. E continua nas "Maravilhas da Natureza". Pegue já o seu almanaque e deixe rolar a maior curtição.

ALMANAQUE Disney

Abril Jovem

Todo mês nas bancas.

© DISNEY

WALT DISNEY

PATETA E AMADEU

A RODA DA FORTUNA

UÉ! A TEVÊ NÃO DISSE QUE IA TER FURACÃO!

OLHA! ELES ESTÃO VOLTANDO!

EU TÔ FEITO! TENHO MILHÕES NAS MÃOS!

ESSES DEVEM SER OS LADRÕES DA ENCICLOPÉDIA!

E AGORA ROUBARAM UM COMPUTADOR!

ANOTA O NÚMERO DA CHAPA, AMADEU!

VRUMMM!

VAMOS AVISAR A POLÍCIA!

E POR QUÊ? TODO MUNDO DEVE TER ACESSO À *CULTURA!*

AH! VOCÊ É DEFENSOR DO CRIME, É?

POR FALAR EM CULTURA, ME INSCREVI EM *A RODA DA FORTUNA!*

O PROGRAMA DE TEVÊ QUE DÁ MILHÕES PRA QUEM RESPONDER A TODAS AS PERGUNTAS?

É! MAS NÃO VOU LÁ POR DINHEIRO!

VALENDO DEZ PONTOS! É CERTO DIZER QUE O SAPO CROAXA?

ULA 1994

NÃO! O SAPO COAXA!

CERTO!

QUAL A MASSA ATÔMICA DO ISÓTOPO MAIS ESTÁVEL DO NETÚNIO?

SERÁ? AQUI DIZ... "LIGAR O FIO-TERRA AO TERMINAL TERRA DO COMPUTADOR"...

237!

CERTO!

BZZZ!

ESTE É O VENCEDOR DOS MILHÕES DE A RODA DA FORTUNA!

A Roda da FORTUNA

A GENTE TAMBÉM PODE GANHAR... E SEM TRAPAÇA!

AH! ESSA DROGA É COMPLICADA!

MAS VOU APRENDER... EU TENHO MILHÕES NAS MÃOS!

SABE, BAFO... EU NÃO ACREDITO NO SEU PLANO!

VOCÊ QUER PÔR NO COMPUTADOR TUDO O QUE TEM NA ENCICLOPÉDIA QUE ROUBAMOS, NÉ?

E DAÍ?

ISSO VAI LEVAR ANOS!

MAS SÓ VOU BOTAR CULTURA GERAL!

E COMO VOCÊ VAI PASSAR AS RESPOSTAS PRA MIM NA TEVÊ?

HUM...

NÃO VAI DAR! UI!

IDIOTA! VÁ ROUBAR *LIVROS DE INFORMÁTICA!*

PAFI!

ENTÃO, BAFO FICA MESES PASSANDO INFORMAÇÕES AO COMPUTADOR...

HENRIQUE V DA INGLATERRA VENCEU OS FRANCESES EM 25 DE OUTUBRO DE 1415!

TIP! TIP! TIP!

COLIBRI É O OUTRO NOME DO BEIJA-FLOR!

VOU GANHAR ESSES MILHÕES! AH, SE VOU!

BAFO APERFEIÇOA O COMPUTADOR E VIRA UM GÊNIO DA INFORMÁTICA...

OLHA! ROUBEI ISTO!

E UM BELO DIA...

JÁ INSTALEI TUDO NA PERUA!

BAFO, ME INSCREVI HOJE NO PROGRAMA!

ÓTIMO!

AGORA VOU TE MOSTRAR COMO GANHAR... TRAPACEANDO SÓ UM POUCO!

HUM...

VRRRR!

FAÇA UMA PERGUNTA SOBRE CULTURA GERAL A ELE!

MAS... MAS...

DIP DIP

VRUUMM!

BZZZ!

MAS... ANTES DE IR AO PROGRAMA, VOCÊ COLOCA ESTE TRANSMISSOR-RECEPTOR NO OUVIDO E...

MAS...

...QUANDO O ANIMADOR PERGUNTAR, O COMPUTADOR OUVE E RESPONDE NA HORA! FAÇA UMA PERGUNTA!

QUEM... QUEM INVENTOU O TELEFONE?

ALEXANDER GRAHAM BELL!

MAS SÓ VOU PARTICIPAR DO PROGRAMA DEPOIS DESTA GENTE TODA!

E POR QUE NÃO DISSE LOGO?

EI! QUE MANCHA É ESTA QUE ESCONDE UM NOME?

HUM... DERRUBEI CHOCOLATE!

DROGA! VAMOS CUIDAR DESSES QUE ESTÃO NA SUA FRENTE!

VOU GANHAR ESSES MILHÕES! AH, SE VOU!

ASSIM...

QUER DINHEIRO?

NÃO! OS SELOS!

CORREIO

DEPOIS...

VAMOS DIZER AQUI QUE O ESTÚDIO MUDOU DE ENDE-REÇO!

CERTO!

SÓ VAI SOBRAR VOCÊ!

E MAIS AQUELE QUE FICOU EM-BAIXO DA MANCHA!

A MOÇA VAI FICAR FELIZ! VOU DEVOLVER OS SELOS!

CORREIO

FINALMENTE, NA TEVÊ...

E AGORA O PRIMEIRO CANDIDATO... FUINHA!

A Roda da Fortuna

CLAP! CLAP! CLAP! CLAP! CLAP! CLAP!

E O OUTRO É... AMADEU!

GLUP!

CLAP! CLAP! CLAP! CLAP!

E NUM BECO PRÓXIMO...

ENTÃO É ESSE O CARA!

ESSE AMADEU PODE SER UM GÊNIO, MAS NÃO É PÁREO PRO *MEU* COMPUTADOR!

TESTANDO, FUINHA! SE VOCÊ ME OUVIR, FECHE *UM* OLHO!

PESSOAL, VAMOS COMEÇAR!

SE ME OUVIR- VIR- VIR...

...FECHE UM OLHO-LHO-LHO!

FUINHA, APERTE A CAMPAINHA ANTES DO FIM DA PERGUNTA, TÁ?

EM QUE ESTADO FICA A CIDADE DE *JACAREÍ*?

COM ESSE IDIOTA, EU JÁ...

BRIMM!

SÃO PAULO!

EM SÃO PAULO!

RESPOSTA... *CERTA!*

...GANHEI...

O QUE É UMA *LINHA ISOGÔNICA*?

É A QUE LIGA *PONTOS ISÓGONOS!*

BRIMM!

RESPOSTA *CERTA!*

QUEM FOI *CÉSAR DRUSUS*?

O FILHO DE *TIBÉRIO* E *VIPSÂNIA*!

BRIMM!

QUAL É O OUTRO NOME DO BEIJA-FLOR?

COLIBRI!

EU COLOQUEI ISSO NO COMPUTADOR! É COLIBRI!

COLIBRI!

RESPOSTA CERTA! AGORA DIGA O QUE A CALHANDRA E A ANDORINHA TÊM EM COMUM!

ELAS ZINZILULAM!

PESSOAL, VINTE A ZERO PRO FUINHA!

CLAP!

CLAP!

E O AMADEU NÃO REAGE!

CLAP!

ENTÃO, UMA TEMPESTADE VEM DE REPENTE...

BRRUMMM!

E...

KRAF!

BUM!

NA MESMA HORA, O OUVIDO DO FUINHA TAMBÉM EXPLODE...

ENQUANTO ISSO...

DROGA! O FUINHA VAI ENTRAR BEM!

AGORA, A PERGUNTA VALE **50 PONTOS!** E O AMADEU PODE SE RECUPERAR!

O QUE FAZ *CHIIIT?*

BLU-UUU!

LIMONADA BURP, A PATROCINADORA DESTE PROGRAMA!

RESPOSTA **CERTA!**

050

CLIC!

AGORA, **100 PONTOS!** QUEM INVENTOU O FREIO A AR COMPRIMIDO USADO NAS ESTRADAS DE FERRO DESDE 1872?

NÃO SEI...

BRIMM!

050

020

QUEM FOI?

GA!

ERRADO! FOI **GEORGE WESTING HOUSE!**

PUXA! SEI TANTO QUANTO O COMPUTADOR, MAS COMO VOU AJUDAR O FUINHA?

QUAL O NOME DO **QUEIJO CHEIO DE BURACOS?**

ORA! O QUE DEU NELE?

O QUEIJO GRUYÈRE!

HÃ?

GRUYÈRE!

ELE ASSOPROU! PERGUNTA **ANULADA!**

FORA!

VOU GANHAR ESSES MILHÕES!

VAMOS COMEÇAR DO ZERO! MAS O FUINHA PARECE *ESGOTADO!*

ENTÃO, VOU CHAMAR OUTRO...

BZZZ... BZZZ... BZZZ...

BEM... COMO OS OUTROS CANDIDATOS NÃO FORAM LOCALIZADOS... O VENCEDOR É...

NÃO!

ACABO DE ME INSCREVER! VEJA!

APLAUSOS PARA *BAFO-DE-ONÇA!*

CLAP! CLAP!

VAMOS LÁ!

COMO SE CHAMA O HABITANTE DE *SANTA RITA DO PASSA-QUATRO?*

SANTA-RITENSE!

BRUM!

RESPOSTA *CERTA!* E O QUE ACONTECE QUANDO SE *ENFIA O DEDO NA VISTA?*

É DOLORIDO!

BRIM!

RESPOSTA *CERTA!* QUAL É O *PLANETA MAIS DISTANTE DO SOL?*

PLUTÃO!

BRIMM!

NA CIDADE...

MUITO BEM, BAFO!

ISSO, BAFÓ!

VOU EMBORA!

O QUE É UM ZIN... ZIN...

A Roda da FORTUNA

BRIMM!

UM ZINJA... ZINJAN...

ZINJANTROPO? É UM ANTROPÓIDE DE TANGANICA!

RESPOSTA CERTA! E AGORA...

...NÃO TENHO MAIS PERGUNTAS! VOCÊ VENCEU!

HOJE, OS MILHÕES DE A RODA DA FORTUNA SÃO DO BAFO-DE-ONÇA!

OS MILHÕES SÃO MEUS! MEUS!

TV PATÓPOLIS

VIVA!

ESPERE! EU TAMBÉM TENHO UMAS PERGUNTAS A FAZER!

OOHH!

RECONHECE ESTA CHAPA DE CARRO?

N-NÃO!

É O QUE SOBROU DA SUA PERUA QUE ESTAVA ESTACIONADA AQUI PERTO!

CONFESSEI, BAFO!

SEU CARRO SERVIU, SEGUNDO TESTEMUNHAS, PRA ROUBAR UMA LIVRARIA E LOJAS DE INFORMÁTICA!

MAS NÃO O LEVAREMOS PRA CADEIA SE VOCÊ PAGAR TUDO O QUE ROUBOU!

TÁ CERTO! TOME!

LOGO DEPOIS...

VOCÊ ROUBOU *VINTE MILHÕES* EM MERCADORIAS... PORTANTO, FALTAM CINCO MILHÕES!

POLÍCIA

ESPERE! DOU UM EMPREGO AO BAFO PRA QUE ELE PAGUE O RESTANTE!

HEIN?

E...

A INDEPENDÊNCIA?

1822!

GRR! COM SALÁRIO DE PROFESSOR *NUNCA* VOU PAGAR O QUE DEVO!

Fim

TOME UM BANHO DE ALEGRIA E DIVERSÃO.

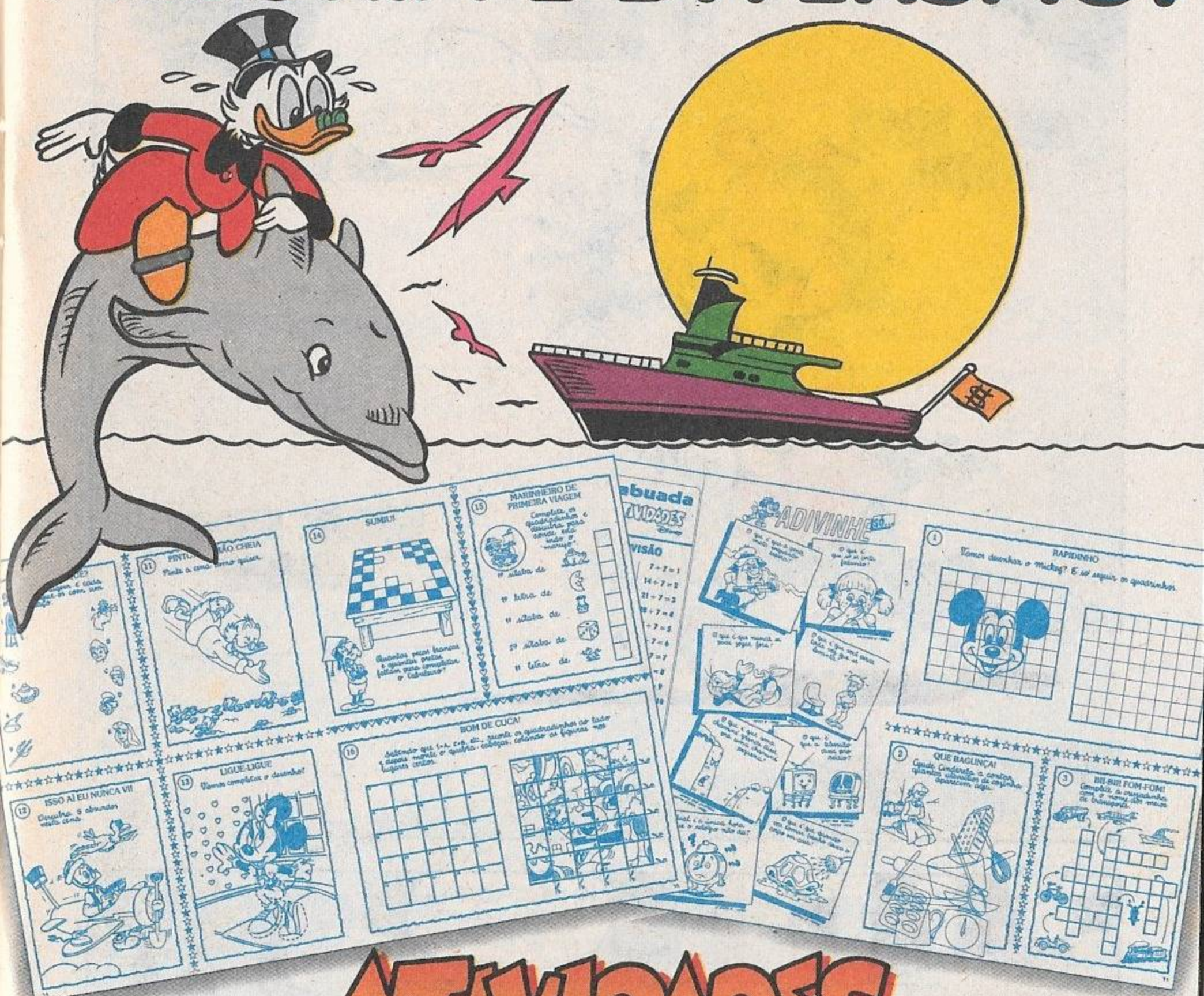

ATIVIDADES

DISNEY

•Brincadeiras •Passatempos •Joguinhos
•Adivinhas •Quadrinhos •Mágicas

Abril Jovem

E muito mais pra você curtir!
Vá já pro chuveiro, ôpa!,pra banca buscar a sua Atividades Disney.

© DISNEY

WALT DISNEY

ZÉ CARIOCA

SURPRESA!

RÁ, RÁ! FLORES PRA MINHA ROSINHA!

B 930046 - ZC 1991/3

EPA!

A SENHORITA ROSINHA O ESPERA!

CLARO!

QUE HISTÓRIA É ESSA?

SAI DA FRENTE!

BUMP!

EU NÃO ACREDITO!

OBRIGADA PELOS PRESENTES, ZÉ GALO! VOCÊ É UM AMOR!

CHUAC!

E AGORA, O QUE É QUE EU FAÇO?

NHÓIM!

SIMPLES! CAIA FORA DAQUI, **JÁ!**

GASP!

AI!
AI!
AI!
CHUT!
TUM!
TUM!
TUM!
ISSO NÃO VAI FICAR ASSIM!
NESTOR! VOCÊ NEM IMAGINA O QUE...
AGORA NÃO, ZÉ! TÔ COM PRESSA...
TENHO QUE AJUDAR A ROSINHA A PREPARAR A FESTA!
O QUÊ?!
OPS! FALEI DEMAIS! TCHAU!
PERAÍ! VOLTA AQUI!
ZUP!
FESTA? SERÁ QUE É DO NOIVADO DA ROSINHA COM O ZÉ GALO?
TEC! TEC! TEC!

O NESTOR ME PAGA! TRAIDOR!

MAS EU NÃO VOU DESISTIR TÃO FÁCIL!

O-OI...
GRRRRR!

SOCORRO!
AU! GRR! AU-AU!

UFA!
BOM TRABALHO, ÁTILA!
GROF!

EU NÃO MEREÇO ISSO! VOU VOLTAR MAIS TARDE! ME AGUARDEM!

À NOITE...

AGORA CHEGA! VOU ACABAR COM A FESTA!

PODE ENTRAR, SR. JOSÉ CARIOCA! RI, RI, RI!

NEM TENTE ME IMPEDIR!

VEM ME PEGAR PRA VOCÊ VER SÓ...

SENTIRAM FIRMEZA, HEIN?

VOCÊ?!

Ô, ZÉ! ENTRA AÍ!

SOC!

ZÉ! DESSE JEITO, VOCÊ VAI ESTRAGAR SUA FESTA SURPRESA!

M-MINHA FESTA?!

CLARO! AFINAL, HOJE É O SEU ANIVERSÁRIO, ESQUECEU?
GLUP!
FELIZ ANIVERSÁRIO, ZÉ!
APROVEITEI A VIAGEM DO PAPAI E ARMEI TUDO! ATÉ PEDI PRO ZÉ GALO BUSCAR OS PRESENTES!
UI!
E EU CONVIDEI A TURMA!
GOSTOU? PODE APAGAR AS VELINHAS!
DEPOIS DESSA, O ZÉ VAI PRECISAR DE VELAS MENORES!
RÁ!
RÁ!
RÁ!
RÁ!
RÁ!
RÁ!
RÁ!
RÁ!
RÁ!
RÁ!
fim

INSTITUTO UNIVE

FAÇA VOCÊ TAMBÉM COMO 3.200.000 PESSOAS QUE JÁ ESTUDARAM NO INSTITUTO UNIVERSAL BRASILEIRO

O Instituto Universal atinge todos os pontos do território brasileiro, oferecendo através do ensino a distância cursos profissionalizantes livres apresentados de forma simples, clara e objetiva.

Pela experiência adquirida em mais de 50 anos dedicados ao ensino, coloca à disposição do aluno toda a assistência didática para o máximo aproveitamento do curso.

LANÇAMENTOS

- SILK-SCREEN
- CALIGRAFIA

A maior e mais perfeita de ensino a distância

AGORA EM CONVÊNIO COM OS

Oferece mais uma opção para você, através do

PROJETO INTEGRAÇÃO

O Instituto Universal Brasileiro e a Empresa Brasileira de Correios e Telégrafos se uniram para que você possa fazer um curso profissionalizante livre, no conforto e comodidade da sua casa, com a segurança e confiabilidade da correspondência.

Você pode obter maiores informações na Agência dos Correios mais próxima da sua casa, ou se preferir mande hoje mesmo o cupom abaixo.

Em qualquer opção receberá gratuitamente o folheto ilustrado sobre o curso escolhido.

- SUPLETIVO DE 1º GRAU (Preparatório)
- SUPLETIVO DE 2º GRAU (Preparatório)
- VIOLÃO
- FOTOGRAFIA
- DESENHO ARQUITETÔNICO
- DESENHO DE MECÂNICA
- BELEZA DA MULHER
- ELETRICIDADE DE AUTOMÓVEIS
- TRICÔ - CROCHÊ BORDADO
- AGROPECUÁRIA
- MECÂNICA GERAL
- MECÂNICA DE MOTOS
- JARDINAGEM
- MESTRE DE OBRAS (Edificações)
- TÉCNICAS DE VENDAS
- REFRIGERAÇÃO E AR CONDICIONADO

NOSSAS UNIDADES DE ATENDIMENTO: SÃO PAULO - Av. Rio Branco, 781 • RIO DE JANEIRO - Rua Riachuelo, 159 • SALVADOR - Rua Marujos do Brasil, 5-b - Ed. André Luis -Bairro Tororó • BELO HORIZONTE - Av. Amazonas, 115, 2º and. s/208 • PORTUGAL - Rua dos Sapateiros, 173 - 3º Esq. Sala B - 1.136 - Lisboa - Codex - Apartado 21.586.

RSAL BRASILEIRO

organização
do país!

CORREIOS

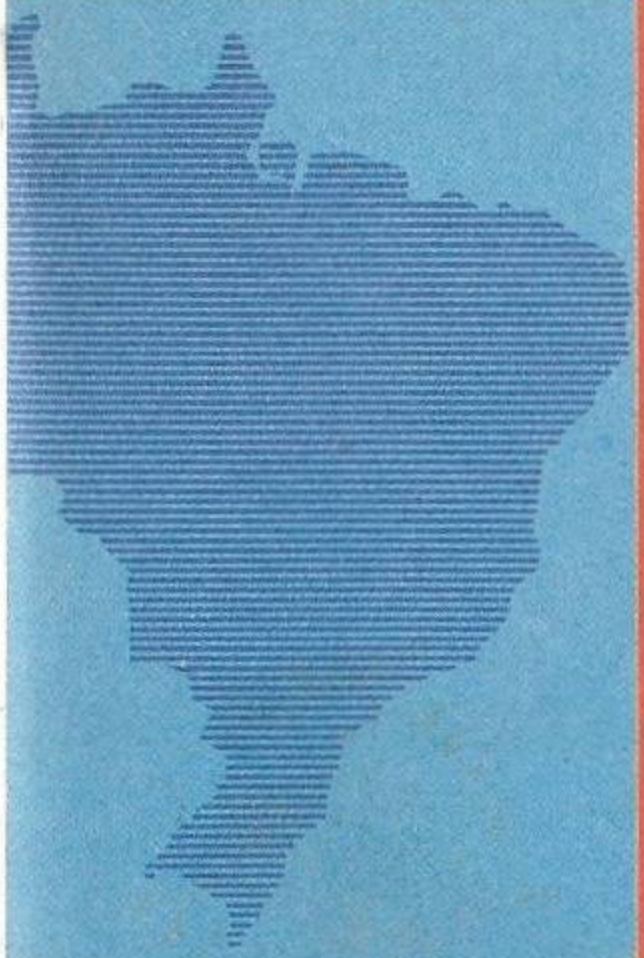

ELETRÔNICA, RADIOTÉCNICA TELEVISÃO (P.B. E A CORES)

DESENHO ARTÍSTICO PUBLICITÁRIO E PINTURA

MECÂNICA DE AUTOMÓVEIS

CORTE E COSTURA

ELETRICIDADE

INFORMÁTICA (Linguagem "Basic")

AUXILIAR DE ESCRITÓRIO

SECRETARIADO MODERNO

INGLÊS

ESPECIALIZAÇÃO EM VIDEOCASSETE

AUXILIAR DE CONTABILIDADE

AUXILIAR EM ADMINISTRAÇÃO DE EMPRESAS

INSTITUTO UNIVERSAL BRASILEIRO 53 ANOS ENSINO A DISTÂNCIA

AFINAL SÃO 53 ANOS DE EXPERIÊNCIA SENDO O PIONEIRO NA UTILIZAÇÃO DOS MAIS MODERNOS E AVANÇADOS RECURSOS DIDÁTICOS NO ENSINO A DISTÂNCIA

INSTITUTO UNIVERSAL BRASILEIRO ZE - 1991
Av. Rio Branco, 781 - Caixa Postal 5058 - São Paulo - CEP 01061-970

Sr. Diretor, peço Grátis o folheto sobre o(s) curso(s) profissionalizante(s) livre(s) de

_____

Nome _____

Rua _____ Nº _____

CEP _____ Bairro _____ Cx. Postal _____

Cidade _____ Estado _____

WALT DISNEY

URTIGÃO

PREVISÃO do CALO

VÁ CURTIR O SOL QUE VOCÊ PREVIU, SEU METEOROLOGISTA DE ARAQUE!

TV PATÓPOLIS

TV PATÓPOLIS

UI!

PLOCH!

TEMPO BOM, MUITO SOL... POIS SIM! NÃO ACERTAVA UMA...

E MAIS ESSA, AGORA! QUE PEPINO!

É MESMO! COM O TEMPO MALUCO QUE FAZ EM PATÓPOLIS, NEM OS COMPUTADORES ACERTAM!

DESCULPEM, MAS NÃO PUDE DEIXAR DE OUVIR A CONVERSA!

QUEM É VOCÊ?

SOU O ONOFRE, O NOVO FAXINEIRO! E ACHO QUE TENHO A SOLUÇÃO PRA ESSE PROBLEMA!

VOCÊ É METEOROLOGISTA?

B 870088 - RUT 12/1 - ZC 1991/4

NÃO! MAS, QUANDO CRIANÇA, MOREI NA ROÇA E CONHECI UM SUJEITO QUE NÃO ERRAVA UMA PREVISÃO!

NÃO CUSTA TENTAR! SERÁ QUE ELE AINDA MORA POR LÁ?

MORA, SIM! O URTIGÃO NÃO DEIXARIA SUAS TERRAS POR NADA NESTE MUNDO!

POUCO DEPOIS...

NUM ADIANTA! NUM DEXO MINHAS TERRA PUR NADA NESTE MUNDO!

PENSE BEM, SEU URTIGÃO! ESTAMOS OFERECENDO UM SALÁRIO MILIONÁRIO!

NUM PERCISO DE DINHERO! AGORA, SE ME DÃO LICENÇA, TENHO UM COMPROMISSO!

VAI CAÇAR?

?

NÃO! VÔ TREINÁ PONTARIA CO' VIZINHO!

ELE É LOUCO!

NUM TROCO ESTA VIDA PUR NADA!

ZUM!

BAM!

ACHO QUE SÓ TEM UM JEITO DE FAZER ESSE SUJEITO ACEITAR NOSSO CONVITE!

E ASSIM...

LEIA A PATADA

IUHUU!

BAM!

ZIM!

EHÊ!

BAM!

ZIM!

?

SEU URTIGÃO, ESTÁ NA HORA DE IRMOS PRA ESTAÇÃO DE TEVÊ!

JÁ? MAIS NUM GASTEI NEM VINTE QUILO DE CHUMBO!

HOJE É A SUA ESTRÉIA NA TEVÊ, SENHOR!

É MEMO! ESPERO QUE O CUMPADI NUM SE OFENDA EM INTERROMPÊ UMA BRIGUINHA BEM NO MEIO!

POUCO DEPOIS...

MAS, URTIGÃO, SEJA RAZOÁVEL... VOCÊ NÃO PODE IR AO AR VESTIDO ASSIM!

TV PATÓPOLIS

E QUEM FALÔ QUE EU VÔ PRO AR? NUM SÔ **HOME-BALA** NEM NADA... E DESPOIS, É CO' ESSA ROPA QUE EU VÔ, E FIM DE PAPO!

E AGORA, O QUE FAÇO?

DEIXE! PODE SER UMA BOA! FICA MAIS AUTÊNTICO!

URTIGÃO, AQUI ESTÃO AS FOTOS DO SATÉLITE, AS LEITURAS DOS BARÔMETROS, AS...

NUM CAREÇO DESSAS TRAIA!

TV

NÃO PRECISA?!

NÃO! ISSO É UMA BESTEIRA DANADA!

ESQUECEMOS DE PERGUNTAR COMO ELE FAZ A PREVISÃO DO TEMPO!

AGORA NÃO DÁ MAIS TEMPO! É SUA VEZ, URTIGÃO!

TV

HÃ..., DIA! TUDO BÃO? E A FAMIA? EU É QUE NUM ANDO MUITO BEM! TÔ CUMA DORZINHA CHATA AQUI NAS COSTA QUE TÁ ME MATANO E...

URTIGÃO, FALE SOBRE O TEMPO!

AH, SIM! O MOÇO AQUI TÁ PEDINO PRA EU FALÁ DO TEMPO! INTÃO, VAMO LÁ!

PREVISÃO DO TEMPO! EM PATÓPOLIS...

...SEGUNDO O MEU CALO DE ESTIMAÇÃO, O TEMPO SERÁ DE CHUVA DE CANIVETE!

TV PATÓPOLIS

BLAM!

POUCO DEPOIS...

SEU IRRESPONSÁVEL! QUE IDÉIA FOI ESSA DE COLOCAR O PEZÃO SUJO EM CIMA DA MESA?

NUM TAVA SUJO! SÓ UM POQUINHO EMPOEIRADO!

E VOCÊ FALOU EM CHUVA DE CANIVETES QUANDO ESTÁ O MAIOR SOL!

MEU CALO NUM MENTE!

CABRUUMMM!

NUM FALEI? ÓIA A BANDIDA AÍ!

CHEFE! CHEFE! ESTÃO CHEGANDO CENTENAS DE TELEFONEMAS ELOGIANDO A NOSSA PREVISÃO DO TEMPO!

ESTÁ CAINDO A MAIOR TEMPESTADE LÁ FORA!

VAI PARÁ EM VINTE E UM SEGUNDO!

AH! ASSIM, TAMBÉM JÁ É DEMAIS!

DEZENOVE, VINTE, VINTE E UM!

PAROU!

DONA REGINA, LIGUE JÁ PRA COMPANHIA SEGURADORA! PRECISAMOS COLOCAR ESSE CALO NO SEGURO!

QUE QUÉ É ISSO?

ISSO QUER DIZER QUE VAMOS SEGURAR O SEU CALO!

SE ARGUÉM PUSÉ AS MÃO NO MEU CALO, EU PASSO FOGO!

NO DIA SEGUINTE...

SABIA QUE OS SEUS PÉS SÃO MUITO EXPRESSIVOS?

IH, IH!

EM POUCOS DIAS, O CALO DO URTIGÃO ESTÁ NA CAPA DAS PRINCIPAIS REVISTAS E JORNAIS...

OLHE!

PATADA

E NINGUÉM EM PATÓPOLIS FAZ NADA, SEM ANTES OUVIR A **PREVISÃO DO CALO**...

VIVA! O CALO DISSE QUE VAI FAZER SOL! PRAIA, AÍ VAMOS NÓS!

NUNCA UM METEOROLOGISTA FOI TÃO RESPEITADO... ATÉ QUE UM DIA...

ZZZ... HÃ?! MINHA NOSSA!

PERCISO IR PRA TEVÊ, E DEPRESSA!

EPA! ESQUECI QUE AGORA EU MORO NUM PRÉDIO!

ZUP!

TÓING!

HOTEL

BONG!

?

PRA TELEVISÃO! RÁPIDO!

É PRA JÁ!

SOCORRO!

MÃE, QUEM FAZ PREVISÃO DO CALO É CALOTEIRO?

CRINCH!

PARE AS MÁQUINA! PARE AS MÁQUINA!

QUE MÁQUINA?! ISTO AQUI NÃO É UM JORNAL!

INTÃO PÁRA AS CÂMERA! VEM VINO UM FURACÃO!

FURACÃO!

E ASSIM, UM DESESPERADO COMUNICADO VAI AO AR...

UM FURACÃO TÁ VINO PRA CÁ! PROCUREM ABRIGO! SARVE SUAS VIDA!

AHHH!

FURACÃO!

BONG!

EM POUCOS MINUTOS, PATÓPOLIS É UMA CIDADE DESERTA...

...TODA A POPULAÇÃO ESTÁ ABRIGADA, À ESPERA DO FURACÃO!

URTIGÃO, VOCÊ TEM CERTEZA DE QUE É UM FURACÃO?

CRARO! ÓIA SÓ O ESTADO DO MEU CALO!

VOCÊ NÃO CONSEGUE PREVER A HORA EM QUE ELE VIRÁ?

A QUARQUÉ MOMENTO! TÁ DOENO MUITO!

DUAS HORAS DEPOIS...

ATÉ AGORA, NEM SINAL DO FURACÃO!

ELE VEM! ELE VEM!

QUATRO HORAS DEPOIS...

URTIGÃO, VOCÊ...

TENHO!

DOZE HORAS...

MÃE, TÔ COM FOME!

QUERO IR AO BANHEIRO!

NINGUÉM DEVE SAÍ! O FURACÃO JÁ VAI CHEGÁ! MEU CALO NUNCA SE ENGANÔ!

COM LICENÇA, POSSO DAR UMA OLHADA NO SEU CALO?

CRARO, MAIS...

HUM... COMO EU PENSEI!

O QUE FOI?

SOU MÉDICO, E PELO EXAME QUE FIZ, NÃO FOI UM FURACÃO QUE DEIXOU O CALO ASSIM!

NÃO?

E O QUE FOI ENTÃO?

FOI UM *HIMANTOPUS MELANURUS!*

EU SABIA! DEVE SÊ ARGO MUITO PIÓ QUE FURACÃO... CUM ESSE NOME DEVE SÊ, NO MÍNIMO, UM DILÚVIO!

ERRADO, SEU URTIGÃO...

...HIMANTOPUS MELANURUS É O NOME CIENTÍFICO DO VULGAR ***PERNILONGO!***

INTÃO MEU CALO DEVE TÊ VISTO UMA NUVE ENORME DE PERNILONGO!

ERRADO DE NOVO! O SEU CALO FOI PICADO POR UM PERNILONGO E INFLAMOU!

GRUP!

DEPOIS DESSE VEXAME, O URTIGÃO VOLTOU À SUA VIDINHA NORMAL...

BÃO DIA, CUMPÄDI!

BÃO DIA!

HOJE VAI SÊ UM DIA LINDO, NUM VAI?

UAI! PUR QUE SERÁ QUE O CUMPÄDI FECHÔ O TEMPO DESSE JEITO?

BAM!

ZIM!

BUM!

fim

UM DESFILE DE HISTÓRIAS MODERNAS E CHEIAS DE GRAÇA VOCÊ ASSISTE NA REVISTA DELA.

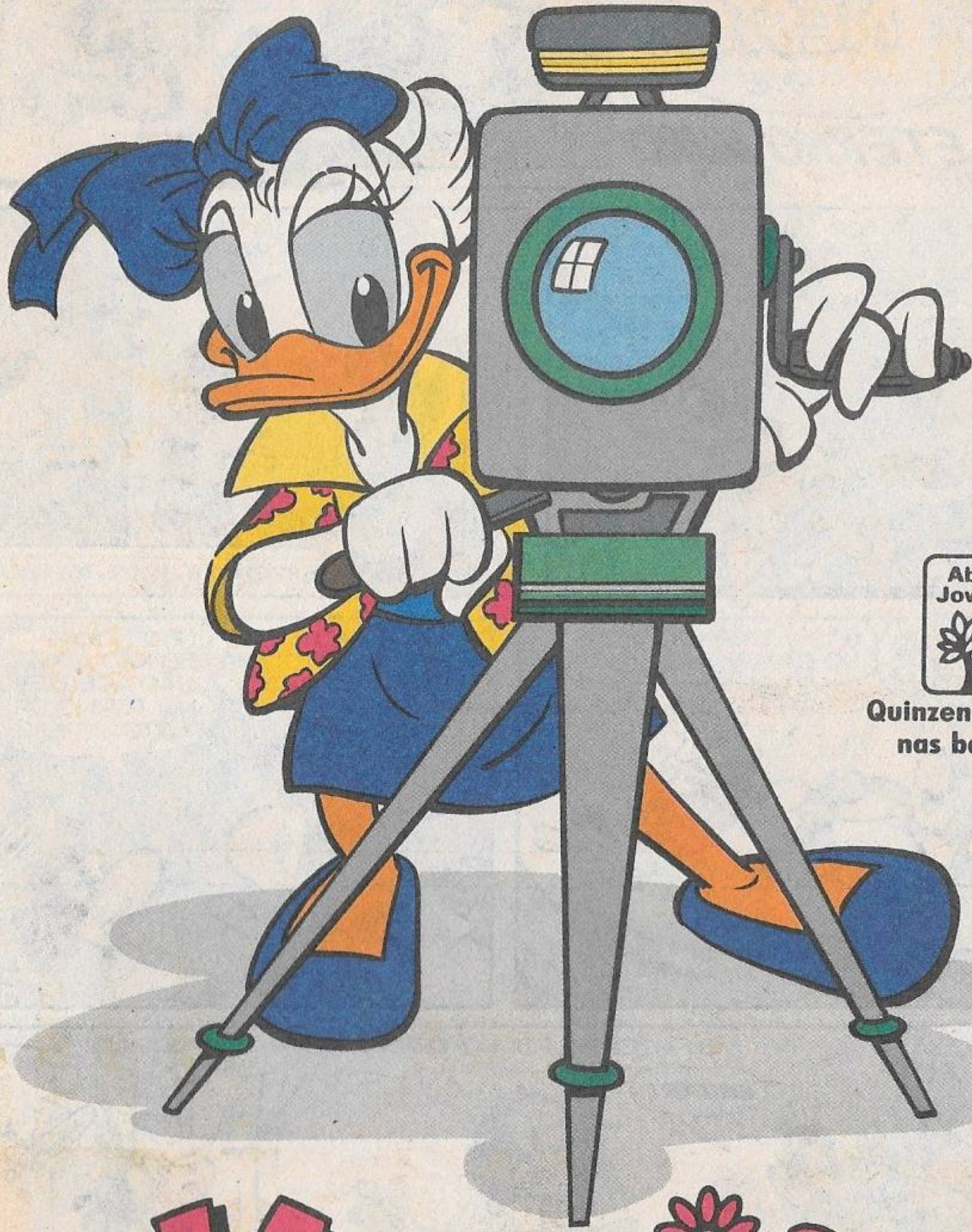

Abril Jovem

Quinzenalmente nas bancas.

Margarida

© Disney

WALT DISNEY

ZÉ E NESTOR em UM ETERNO DURO

B 810214 - RZC 1619/3 - ZC 1991/5

WALT DISNEY

ZÉ CARIOCA

A ONDA É FIFI MUSIC

MAIS TARDE...

FOI ÓTIMA A IDÉIA DA PRAIA, ZÉ, MAS NÃO SERIA MELHOR RESOLVER O PROBLEMA DAS CAMISETAS?

RELAXA, NESTOR, ESTAMOS AQUI PRA FAZER UM *BRAINSTORMING!*

QUE TRECO É ESSE?

A ROSINHA ME EXPLICOU OUTRO DIA...

OS AMERICANOS, QUANDO TÊM UM PROBLEMA, REÚNEM TODO O PESSOAL E FICAM PENSANDO ATÉ ACHAR UMA SOLUÇÃO!

ELES SE ENCONTRAM NA PRAIA?

BOM, ISSO FOI UMA ADAPTAÇÃO QUE EU FIZ ÀS CONDIÇÕES LOCAIS!

AH!

RONC!

EI, E SE A GENTE MUDAR O NOME DO TIME PRA PELADOS F. C. E...

CORTA ESSA! NÃO IA DAR CERTO!

UÉ... E POR QUÊ?

PODE APOSTAR... NA SEGUNDA RODADA, O NOSSO TIME JÁ SERIA CHAMADO DE PUNIDOS F. C. E, ADEUS CAMPEONATO!

É, ACHO QUE ESSA NÃO PASSAVA MESMO!

E AÍ, LÚCIA, VAI SAIR A FESTA?

CLARO, EU SÓ TÔ QUERENDO UMA COISA!

O QUÊ?

UMA BANDA AFRICANA DA PESADA!

MAS TEM QUE SER AFRICANA?

SÓ TEM! HOJE, QUEM NÃO CURTE ESSE SOM, TÁ POR FORA!

OUVIU ESSA, NESTOR? TAÍ A NOSSA GRANA!

HÃ? QUE FOI?

LOGO...

BLABLABLÁ!

BAT?

QUE FOI QUE VOCÊ DISSE?

BATMACUMBA?

IH, CARA, NÃO ENTENDI NADA!

AH, NE TÔ, VOCÊ TÁ AÍ!

BAT?

BATMACUMBA!

AH, NÃO! OUTRO?

EI, QUE LÍNGUA É ESSA QUE VOCÊS ESTÃO FALANDO?

É IÔNÃOTÁ, DIALETO DE NE TÔ, REI DA FIFI MUSIC!

DESSA EU NUNCA OUVI FALAR!

COMO NÃO? É A ÚLTIMA SENSAÇÃO DA MÚSICA AFRICANA!

VERDADE? SE ELE TOCASSE NA MINHA FESTA, SERIA O MÁXIMO!

SERÁ QUE ELE TOCA NA MINHA FESTA?

SEI NÃO, ELE VEIO PRO RIO PRA DESCANSAR!

PEDE PRA ELE, VAI!

TÁ BOM! NE TÔ, BAT BA?

BAT!

ELE CONCORDOU!

OBA!

VOCÊS QUEREM DAR UMA VOLTA NA LANCHA DO PAPAI PRA COMEMORAR?
NE TÔ, BAT TU?
BAT, BAT!
ELE DISSE QUE NÃO... VAI FICAR EM CASA TOCANDO!
AH, QUE PENA!
BAT?
TCHAU, NE TÔ!
HORAS DEPOIS...
SERÁ QUE O PESSOAL JÁ ESTÁ ME ESPERANDO?
XURUPITA F. C.
É ELE!
SEGURA O HOMEM!
OPA!
SEU, SEU...
QUE É ISSO, NESTOR? ESTÁ BRAVO COMIGO, É?

ZÉ, O NESTOR TÁ RECLAMANDO QUE VOCÊ FEZ ELE DE OTÁRIO!

MAS QUE CARA INGRATO! LOGO AGORA QUE EU CONSEGUI A GRANA PRA PAGAR O MANÉ DA VENDA!

CONSEGUIU?

OBA!

NÃO ACREDITO!

CADÊ?

CALMA, PESSOAL! PRIMEIRO...

SABIA... TEM COISA!

QUE NADA! SÓ TEMOS DE FAZER UM SHOW NA CASA DE UMA GRÃ-FINA, HOJE À NOITE!

E O QUE VAMOS TOCAR? SAMBA?

MAIS OU MENOS! NA VERDADE, VAMOS DE *FIFI MUSIC!*

ZÉ, O NESTOR JÁ CONTOU TUDO E ESSA MÚSICA *NÃO* EXISTE!

E DAÍ? A GRÃ-FINADA NÃO SABE! ATACAMOS DE SAMBA E ELES NEM PERCEBEM!

XURUPITA F.C.

SÓ PRECISAMOS DE UMAS ROUPAS DIFERENTES! ONDE ESTÃO AS FANTASIAS QUE USAMOS NO ÚLTIMO CARNAVAL?

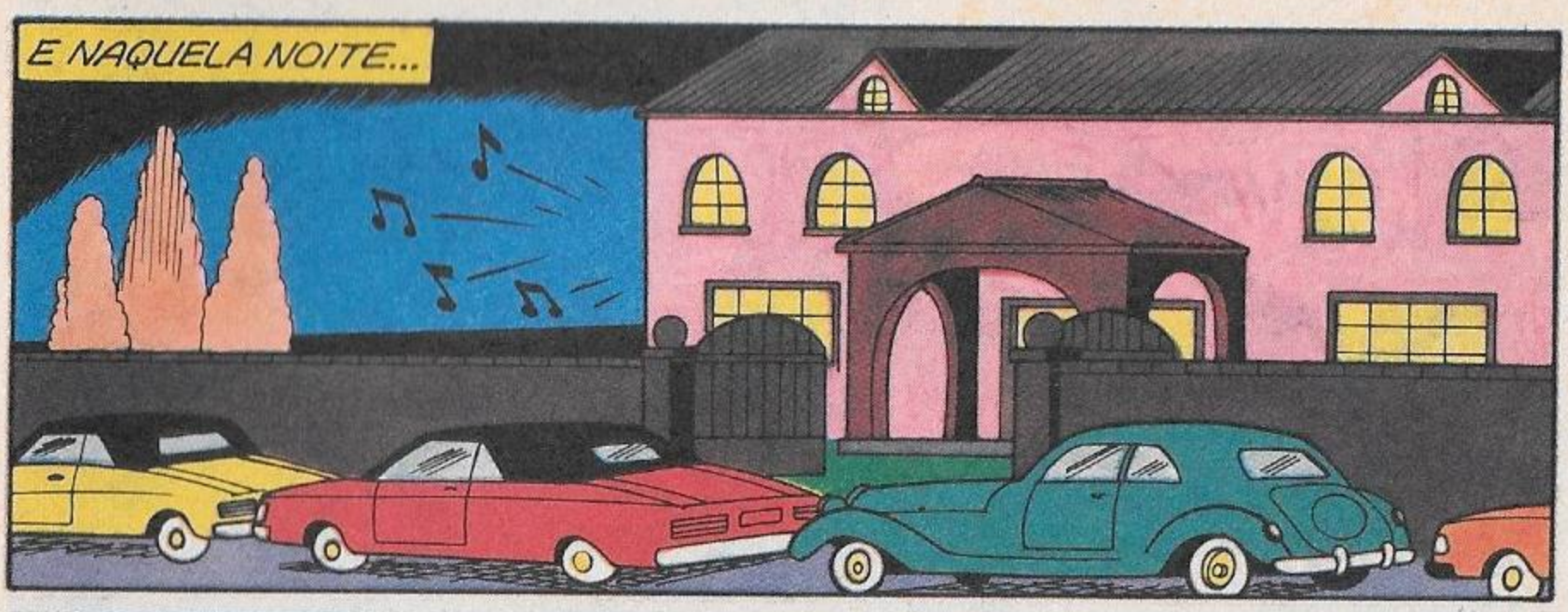
E NAQUELA NOITE...

LÚCIA, DEMAIS A SUA FESTA E ESSE SOM...
NÃO CONHECIA, NÃO? FIFI MUSIC É A ÚLTIMA ONDA!

PUXA, VOCÊ ESTÁ SEMPRE TÃO POR DENTRO!
POIS É, A GENTE FAZ O POSSÍVEL!

AGORA QUERO QUE VOCÊ CONHEÇA UM AMIGO MEU, O ZÉ!

ZÉ, ESSA É A MARTA! SABE QUE ELA NÃO CONHECIA A FIFI MUSIC?
NÃÃÃO?
BEM, EU...

POIS EU E O ZÉ CURTIMOS HÁ ANOS!
QUANTA MENTIRA!
AH, LÚCIA, SERÁ QUE EU POSSO VIR MAIS À SUA CASA?

ENQUANTO ISSO...

DEMAIS!

MASSA!

UAU, ESTA FESTA TÁ UM BARATO!

É ISSO AÍ, MOÇADA! VAMOS CAIR NO SAMBA!

SAMBA?

EU, HEIN? QUE FESTA MAIS CARETA! VOU EMBORA!

EU TAMBÉM!

EU TAMBÉM!

BONITO, NÉ?

BOM, SAMBA E FIFI MUSIC É TUDO ÁFRICA!

CHUT!

UGH!

TUNC!

AI, UI, AI!

TUNC!

É, FOMOS TOCAR E ACABAMOS DANÇANDO!

NÃO DIGA ISSO...

...COM O ADIANTAMENTO QUE RECEBI, DÁ PRA PAGAR O MANÉ DA VENDA E PEGAR AS CAMISETAS!

OBA!

MAS ACHO MELHOR LARGAR ESSA VIDA DE ARTISTA... ELA É MUITO CHEIA DE *PER-CALÇOS!* UI!

fim

Cantinho do MALANDRO

CLUBES: VAGAS ABERTAS

CLUBE ESPACIAL — assuntos diversos: Av. Barão de Studart, 251, ap. 600 - 60120-000-Fortaleza - CE.
CLUBINHO ARTIST E CIA. — tudo sobre artistas de tevê: R. Nelvim Jones, 743 - 28970-000 - Araruama - RJ.
CLUBE DO AMOR JOVEM — para pessoas apaixonantes: R. Salgado Filho, 2386 - 78902-550 - Porto Velho - RO.

"TÍMIDO" DEMAIS!

"Zé, eu gostaria de saber se você tem mais alguma namorada além da Rosinha."

Borisch C. Kushnir
Osasco - SP

Apesar de ser um papagaio tímido demais (ri, ri!), eu gosto muito de paquerar. Mas a periquita que tem a preferência de pagar o meu cinema e o meu jantar é mesmo a Ró!

TÁ A FIM DE VENDER

ALMANAQUE DISNEY 116, 167, 228, 230; ALMANAQUE DO DIA DAS CRIANÇAS 2; ALMANAQUE DOS ESCOTEIROS-MIRINS 7; ALMANAQUE DO SUPERPATO 6; AS MELHORES HISTÓRIAS DISNEY 3, 7; CLÁSSICOS DISNEY 13; DISNEYLÂNDIA 13; DUCKTALES 19; EDIÇÃO EXTRA 166; MARGARIDA 78, 96, 100, 122, 136, 139; MICKEY 393, 395, 397, 400, 433, 437, 477, 481, 488 a 491, 494, 495, 497, 498, 501, 504: **Pedro Gomes de O. Jr.**, Cj. Bela Vista, qd.10, casa 7 - 69900-000 - Rio Branco - AC.

PAPAGAIO PRETO?

"O Nestor é um papagaio ou um urubu?"

Deleon Braz de Sousa
Fortaleza - CE

Aí, camaradinha! O Nestor é como um irmão pra mim, mas ele não é papagaio, não. É um urubuzinho supersimpático. Concorda?

NOVOS CHEGADOS

O quê? Você ainda duvida que eu tenho prestígio internacional? Então escreva pra esses três amigos e confira!

Ana Sofia Estêvão (15 anos), Av. Santos Matos, 13, 2º esq. - 2700 - Amadora - Portugal. **Sidónio Ferreira** (17 anos), Caixa Postal 205 - Malanje - Angola. **Marcio Mamoro Shimeno** (23 anos), Aichi-ken - Handa-shi - Okaua Shimba-chi - Shimati-so - 332 - 〒 475 - Japan.

RECADO DA KIKA

"Meu apelido é Kika e eu tenho um alô pras gatinhas: quem estiver a fim de namorar um cara baixinho, verde, radical e bonito é só escrever pro Zé Carioca!"

Lisiane Soares
Porto Alegre - RS

Recado pra Rosinha: Ró, esse baixinho verde que a Kika tá falando aí não sou eu, não. É um marciano!

QUEREM COMPRAR

ANOS DE OURO DO ZÉ CARIOCA 1, 2: **Daniel S. Moreira**, Rod. dos Inconfidentes, km 95 - 35410-000 - Cachoeira do Campo - MG.

REVISTA DISNEY EM INGLÊS 1 a 12: **Eric M. Viana**, R. Etiópia, 38 - 07800-000 - Francisco Morato - SP.

ZÉ CARIOCA 1784, 1858, 1859: **André A. Scarelli**, Caixa Postal 2021 - 86001-970 - Londrina - PR.

MANDE SUAS CARTAS PARA:

CANTINHO DO MALANDRO

R. Bela Cintra, 299
01415-000-
São Paulo - SP

Walt Disney

AMADEU

EU SOU, MAS... QUEM NÃO É?

Abril Jovem

O PATO LEVA VOCÊ DE ZERO A MIL RISADAS COM OS MAIS INCRÍVEIS QUADRINHOS.

A cada 15 dias, acelere até a banca para rir muito mais.

WALT DISNEY

ZÉ CARIOCA

CAIU NA REDE...

OI, ZÉ!

OLHA SÓ! PARDAL, O INVENTOR FENOMENAL!

QUE BONS VENTOS TRAZEM VOCÊ AO RIO?

TRABALHO!

AAARGH!

TRIC! TRIC! TRIC!

RI, RI!

B 930129 - ZC 1991/8

LARGA A MÃO DISSO, GENTE FINA, E PUXA UMA REDE!

ACERTOU, ZÉ...

ESTOU AQUI PRA *REINVENTAR A REDE!*

ORA! ELA JÁ NASCEU PERFEITA!

MAS PRECISA EVOLUIR! POR ISSO, VIM CONSULTAR UM *EXPERT* NO ASSUNTO... *VOCÊ!*

VAI SER PERDA DE TEMPO!

AH! MEU ANALISADOR MICROCELULAR INDICA QUE SE TRATA DE UM PANO COMUM!

Ô NOVIDADE!

FAREI OUTRA, COM ESTE TECIDO SINTÉTICO AUTOLAVÁVEL E AUTO-ENXUGÁVEL, À PROVA DE PIOLHOS, PULGAS E CARRAPATOS!

FLOP!

EU, HEIN?

AGORA PRECISO DE... DE... DO QUE MESMO?

DE DUAS ÁRVORES!

SIM... ISSO! CLARO!

OU MELHOR... ***ERRADO!*** MINHA REDE DO FUTURO ***NÃO*** PRECISA DE ÁRVORES!

NÃO?!

ESTES SIMPLES ***GLÓBULOS ANTIGRAVIDADE*** RESOLVERÃO!

HÃ?

RAI-TÉQUI, NÉ?

QUER EXPERIMENTAR?

CUIDADO, ZÉ!

HORRÍVEL! ESSE TECIDO É DURO, FRIO E DESCONFORTÁVEL!

EPA! DE REPENTE FICOU MUITO CONFORTÁVEL!

O TECIDO SE ***AJUSTA*** AO USUÁRIO!

SSS!

SSSS!

SSSS!

MAS... E A SOMBRINHA DE UMA ÁRVORE?

TSC, TSC!

CLIC!

QUE TAL?

PÔ, LEGAL! SÓ FALTA AGORA UM SUQUINHO...

FLUMP!

E UMA REVISTA EM QUADRINHOS PRA LER!

?

SATISFEITO?

PARDAL, TÁ APROVADA! ⁝CHUP!⁝

CLAC!

POSSO EXPERIMENTAR TAMBÉM?

NOJENTO!

USA A MINHA ANTIGA, UÉ!

TIO PAT

EI... QUE HORAS SÃO?

TCHAM-TCHAM!

TIC! TAC! TIC!

NOSSA, TENHO UM ENCONTRO COM A ROSINHA! PENA TER QUE SAIR DAQUI!

QUEM DISSE?

É SÓ DIZER PRA ONDE QUER IR... E IR!

ZUM!

CASA DO SEU ROCHA VAZ, POR FAVOR! Ô... LEGAL!

Ô LOUCO!

O PARDAL É MEIO MALUCO, MAS DESTA VEZ ACERTOU EM CHEIO! RÊ, RÊ!

E NA CASA DA ROSINHA...

XI! O ÁTILA!

AU! AU! AU! BAU! GRR!

AU! AU! AU! AU! AU! AU!

GLUP!

RÊ! ESTA REDE É DEMAIS!

PASSA!

CAIM! CAIM!

DEPOIS...

O QUE FOI, RÓ?

HUMPF! JÁ ME ACOSTUMEI A PAGAR A ENTRADA, MAS... IR AO CINEMA DE REDE NÃO DÁ!

CONC!

HOJE

E ESSA *COISA* AINDA LIGOU UMA TELEVISÃO NO MEIO DO FILME! OLHAÍ!

TAVA CHATO, MESMO...

BANG!

BANG!

CLIC!

BOM... AGORA O COSTUMEIRO LANCHINHO NA TUA CASA, NÉ?

ENTÃO SAI DAI!

TÁXI

BESTEIRA, RÓ! OLHA SÓ...

CLAC!

CLIC!

OHHH! EU... EU...

BIAM!

NADA DE LANCHINHO? QUE *MAUS!*

PARDAL!

EPA!

NADA FEITO! ESTA REDE É O *CÚMULO DA PERFEIÇÃO!* COMO EU SAIO DAQUI?

?

SAINDO!

ELA NÃO FAZ ISSO PRA MIM?

CÉUS! UM GRAVE DEFEITO! O USUÁRIO FICA PREGUIÇOSO DEMAIS!

MAIS DO QUE JÁ É?

TENHO QUE REPENSAR O CONCEITO!

CLIC!

AI!

PLAF!

OBRIGADO PELA AJUDA, ZÉ!

DISPONHA... IAU!

APRENDI UMA GRANDE LIÇÃO, NESTOR!

NÃO SER PREGUIÇOSO?

NÃO! SER PREGUIÇOSO, SIM... MAS À MODA *ANTIGA*! COM LICENÇA!

fim

WALT DISNEY

Pateta

Abril Jovem

Fundador: VICTOR CIVITA (1907 - 1990)

Diretoria: Roberto Civita, Richard Civita, Angelo Rossi, Ike Zarmati

Diretor Superintendente: Ike Zarmati

Zé Carioca

N.º 1991

Diretor-Gerente: Fabio Mendia

Diretora Editorial: Elizabeth De Fiore

REDAÇÃO
Diretor: Primaggio Mantovi
Editores: Eduardo Perácio, Osni Lopes
Revisora: Dalva Nogueira de Lacerda
Coordenadores de Produção: Pedro Mingati, Sonia Regina D. de Souza
Chefe de Arte: Euclides K. Miyaura
Desenhistas: Átila O. de Carvalho, Gustavo Machado, Paulo Borges, Paulo R. C. Noely
Ilustrador: Aparecido F. Norberto
Argumentistas: Arthur Faria Jr., Gérson L. B. Teixeira
Letristas: Lilian T. M. Farias, Natanael A. Soares
Decorador: Sérgio Carpanese
Titulador: Mauro Lucchini Pereira
Tradutor: José F. Rodrigues
Assistentes de Arte: Arnaldo Nincao, Noriatsu Yoshikawa
Atendimento ao Leitor: Roseli A. Silva
Coordenadora do Arquivo Editorial: Marta G. Fiasco

COMERCIAL
Diretor: Sérgio Fernandes dos Santos
Gerente de Produto: Joaquim Celestino
Analista de Circulação: Carlos J. Vegas

PUBLICIDADE
Diretor: Newton Fioratti
Gerente: Paulo Cassis

PROMOÇÕES E PROPAGANDA
Gerente: Maria Luiza Volponi
Supervisor: Marcos Vinicius G. Cavaliere

ADMINISTRAÇÃO E FINANÇAS
Diretor: Joares Ramos Barbosa

Diretor Responsável: Silvio Fukumoto

Zé Carioca é uma publicação quinzenal da Editora Abril Jovem S.A. ISSN 0104-3404 - Fevereiro/94. **São Paulo - Redação, Publicidade, Administração e Correspondência:** R. Bela Cintra, 299, Cerqueira César, CEP 01415-000, Caixa Postal 14110, tel.: (011)257-0999. Telex: (011)22115. Telegramas: Editabril. Ninguém está credenciado a angariar assinaturas. Se for procurado por alguém, denuncie-o às autoridades locais. **Números atrasados:** ao preço da última edição em banca, por intermédio de seu jornaleiro ou no distribuidor Abril de sua cidade. Pelo correio, escreva para: Dinap S/A - Distribuidora Nacional de Publicações - Osasco/SP - Caixa Postal n.º 2505 - CEP 06053-990 - tel.: (011) 810-5001 - ramal 213. Na Grande São Paulo, você deve recorrer ao seu jornaleiro. Atendemos as seis últimas edições, até o final do estoque. **Distribuidor em Portugal:** Distribuidora Jardim de Publicações Lda., Quinta Pau Varais, Azinhaga dos Fetais, 2685, Camarate, Lisboa.

Todos os direitos reservados. Distribuída com exclusividade no país pela Dinap, São Paulo. Todos os direitos reservados. "Publicação especialmente autorizada por The Walt Disney Company."

IMPRESSA NA DIVISÃO GRÁFICA DA EDITORA ABRIL S.A.
Tel.: (011) 877-1150 e 877-1588

© DISNEY

VENHA RIR À TÔA
ENTRE RIOS DE DINHEIRO,
MONTANHAS DE MOEDAS
E MILHÕES DE CONFUSÕES.

TIO PATINHAS

Abril Jovem

Todo mês nas bancas.

Seu pai não acredita em duendes? Então, diz que você não acredita mais em cegonha.

FOOTE, CONE & BELDING

Com adesivo encantado

Chegou a Coleção Duendes da Faber-Castell. Lápis, giz de cera, borrachas e apontadores com desenhos e histórias dos protetores da Natureza. E você ganha adesivos encantados com imagens que mudam de cor. Peça a Coleção Duendes para o seu pai e mostre este anúncio. Quero ver ele dizer que duende não existe.

Faber-Castell